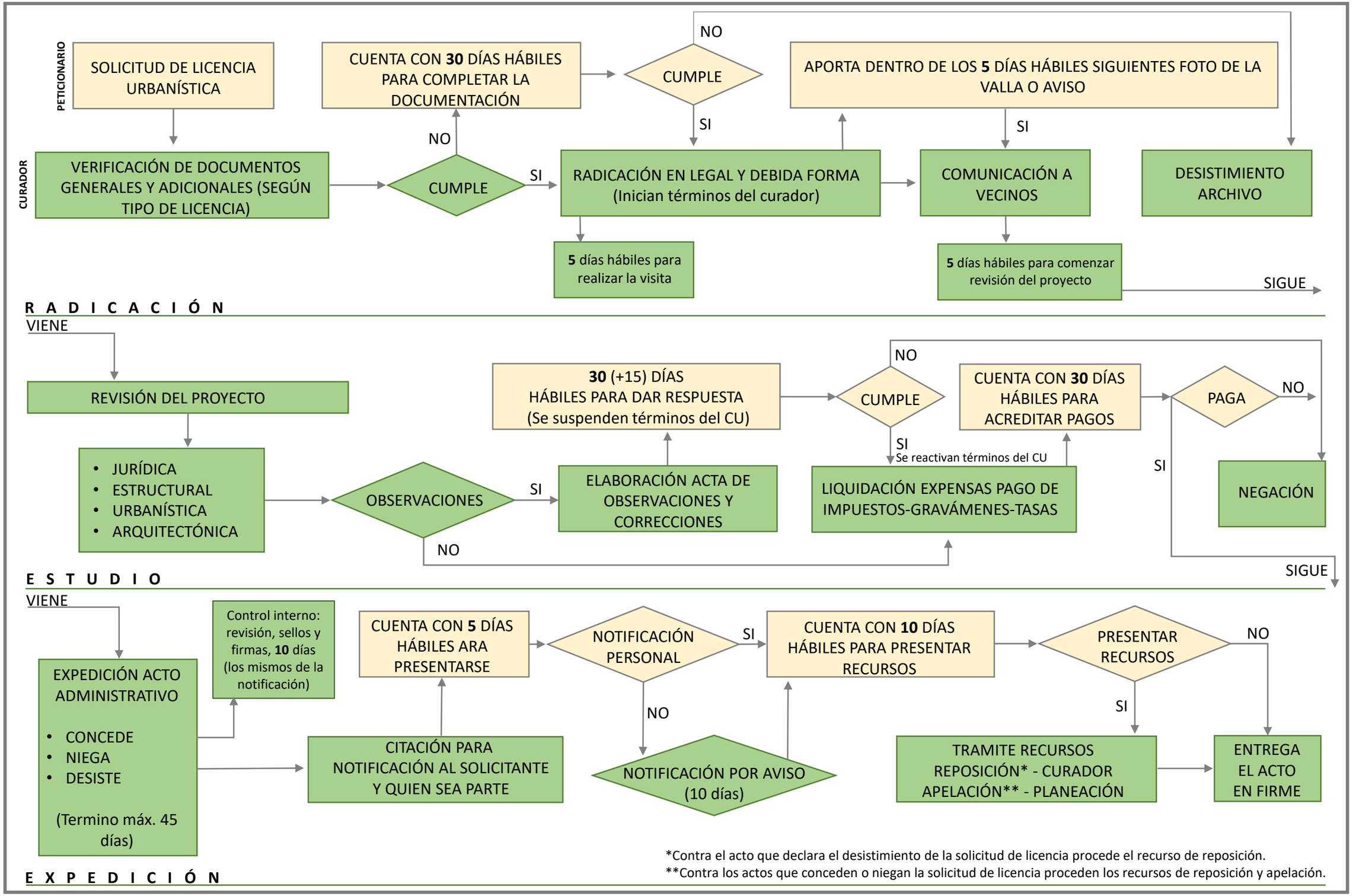

*Contra el acto que declara el desistimiento de la solicitud de licencia procede el recurso de reposición.
**Contra los actos que conceden o niegan la solicitud de licencia proceden los recursos de reposición y apelación.